TOPO-GUIDE MOTO



ENTRE CANTAL ET CORREZE

Balade moto · 174 km · Aller simple

une balade qui vous fera rouler sur de petites routes sinueuses a souhait autour des gorges de la Dordogne.

RELAIS MOTARDS
Par les motards
Pour les motards

Édition août 2024

FICHE 45

ENTRE CANTAL ET CORREZE

une balade qui vous fera rouler sur de petites routes sinueuses a souhait autour des gorges de la Dordogne.

Distance	Roulage	Type
174 km	**1 journée**	**Aller simple**
Altitude max.	Profil	
729 m	**3 500 m D+**	

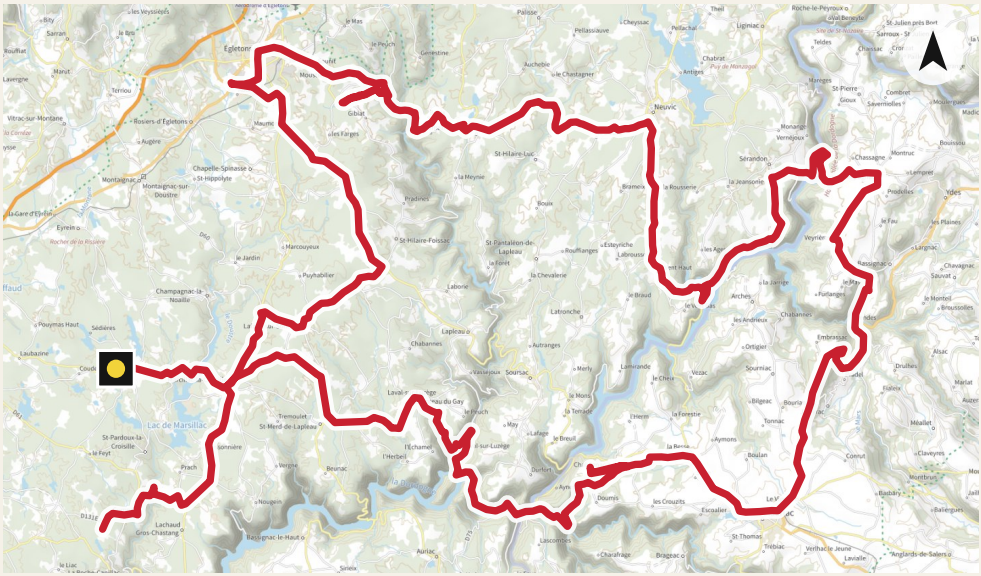
Egletons
Neuvic
Lac de Marsillac
Gibiat
Pradines
Bouix
Brameix
Roufflanges
Estayriche
Labrousse
Marcouyeux
Puyhabilier
Champagnac-la-Noaille
Laborie
Latronche
Chabannes
Lapleau
Autranges
Merly
Soursac
Lamirande
Vezac
Ortigier
Chatannes
Embrassac
Arches
Furlanges
Chavagnac
Sauvat
Largnac
Veyrier
Rassignac
Broussolles
Montel
Alsac
Druilhes
Malet
Auzer
Méallet
Clavyères
Montbrun
Babarit
Balerigues
Anglards-de-Salers
Trébiac
Verthac-le-Jeune
Lavialle
St Thomas
Escalier
Doumis
les Crouzets
Ayen
Charafrage
Bragéac
Auriac
Lascomes
Sarlieu
Lachaud
Gros-Chastang
Bassignac-le-Haut
Tremoulet
St-Merd-de-Lapleau
St-Pardoux-la-Croisille
Le Feyt
Pradis
Bonnière
Verone
Reunac
Nougeyrollas
Le Liac
Le Mas
Le Peych
Genestine
Auchebie
Le Chastagnier
Antiges
Chabrat
Puy de Monédeyre
Marèges
Gioux
St-Pierre
Combret
Savernolles
Monestier-Port-Dieu
Monargie
Verneyoux
Sérandon
Chassagne
Montruc
Prodolles
Ydes
Les Plaines
Le Fau
Le Lemprer
Le Montel
Le Mas
Le Jardin
Le Braud
Le Chevre
Le Mons
La Tonnac
Le Breuil
Le Peych
Lavaud-Gauthier
Vassejoux
Le Puy-Gay
Lafage
Le Pont-sur-Luzège
Le Chame
L'Herbel
Le Forestie
Thierre
Bigeac
Bourg
Tonnac
Aymons
Boulan
Conrut
La Berne
Escalier
Les Andrieux
Les Agis
Le Haut
Le Bas
Le Jardin
Le Pont
Le Puy-Gay
Le Chevalerie

Faire une pause

Où manger, boire un café ou dormir sur le parcours ? Scannez pour trouver les Relais Motards, à jour au moment où vous scannez.

GPS Traces GPS avec Vroom

RM Relais Motards

WEB Fiche en ligne

EN DÉTAIL

Le parcours

Faites une pause au belvédère de gratte bruyère pour admirer le point de vue sur les gorges de la Dordogne et de la Sumène.

Une fois passé le pont de Vernejoux, passer coté cantal et découvrez un paysage totalement différent avec sur votre gauche des vues sur les monts du cantal.

Redescendez vers la Dordogne (attention au vertige, route étroite et en surplomb de la rivière) puis remontez sur le plateau en prenant le temps de regarder cette magnifique rivière surnommée "la rivière espérance"

Bonne route, Ride safe ??

> **Relais Motards :** retrouvez les relais autour de la trace dans l'appli gratuite Relais Motards, ou demandez à Alyx.

DANS CE TOPO

174 km de routes choisies et les relais du réseau en temps réel.

La fiche en ligne

Trace GPS, photos, relais en temps réel et mises à jour.
road-trip-moto.com/balade-moto/cantal-correze-45

Itinéraire fourni à titre indicatif. L'état des routes, les fermetures et les conditions de circulation peuvent changer : roulez prudemment et respectez le code de la route. Édition : août 2024.

Réalisation : SAS L3M – Relais Motards.

RELAIS MOTARDS
Par les motards
Pour les motards

Traces GPS avec VROOM

GRATUIT